Clase 9 - Identidad Digital

¿Quiénes somos cuando nos conectamos?

1. Huella digital

Todo lo que hacemos en internet deja una marca.

Hay huellas **visibles** (publicaciones, fotos, comentarios) e **invisibles** (ubicación, clics, historial, tiempo de permanencia).

Visible o no, esa información se guarda y forma parte de cómo aparecés en el mundo digital.



2. Identidad digital (fragmentada)

En Internet, aparecemos o somos representados de distintas maneras.

En cada red, App o plataforma se representan distintos perfiles sobre nosotros. Por eso se dice que nuestra identidad digital está **fragmentada**. Porque hay muchas versiones de nosotros mismos, y no siempre coinciden entre sí.

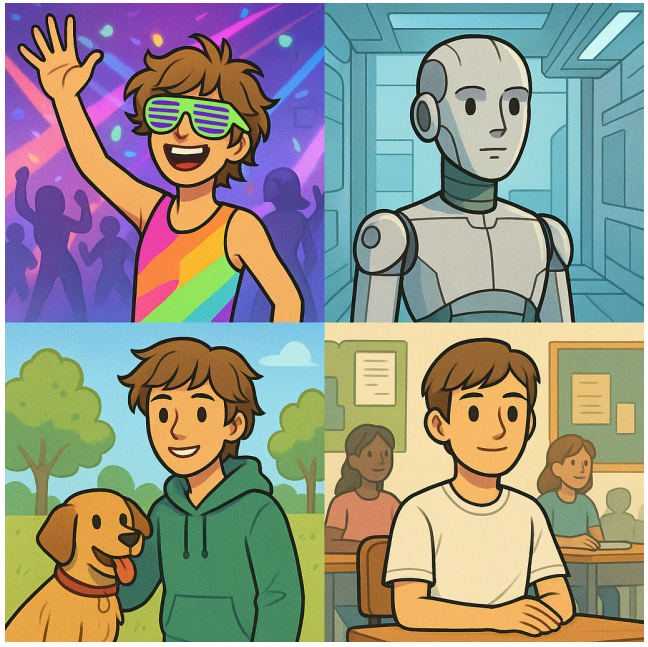

3. Derecho al olvido

Es la idea de que nadie debería quedar atado para siempre a lo que fue o hizo en Internet.

En algunos casos, se puede pedir que una información desaparezca. Pero no siempre se puede borrar todo: hay datos que otros subieron, o que se siguen copiando.

Tarea para el hogar

1. Respondé en un párrafo:

- Mencioná tres plataformas que usás seguido.
- ¿Qué hacés en cada una?
- ¿Qué cosas se guardan sobre vos cuando las usás, aunque no lo veas?
- ¿Te diste cuenta alguna vez de que algo se había guardado sin que lo supieras? ¿Cómo lo notaste?

2. Completá los espacios en blanco usando los siguientes conceptos:

sistema operativo – procesador
memoria RAM – programa

YouTube es el _____ que usás para ver el video. El _____ recibe las órdenes y hace los cálculos para que el video se reproduzca. La _____ _____ guarda el video pero solo mientras lo estás viendo. El _____ _____ organiza todo: activa las partes necesarias y permite que todo funcione bien.